III/0042 LÍŠNICE, REKONSTRUKCE SILNICE

SO 151 - SITUACE

1 : 500

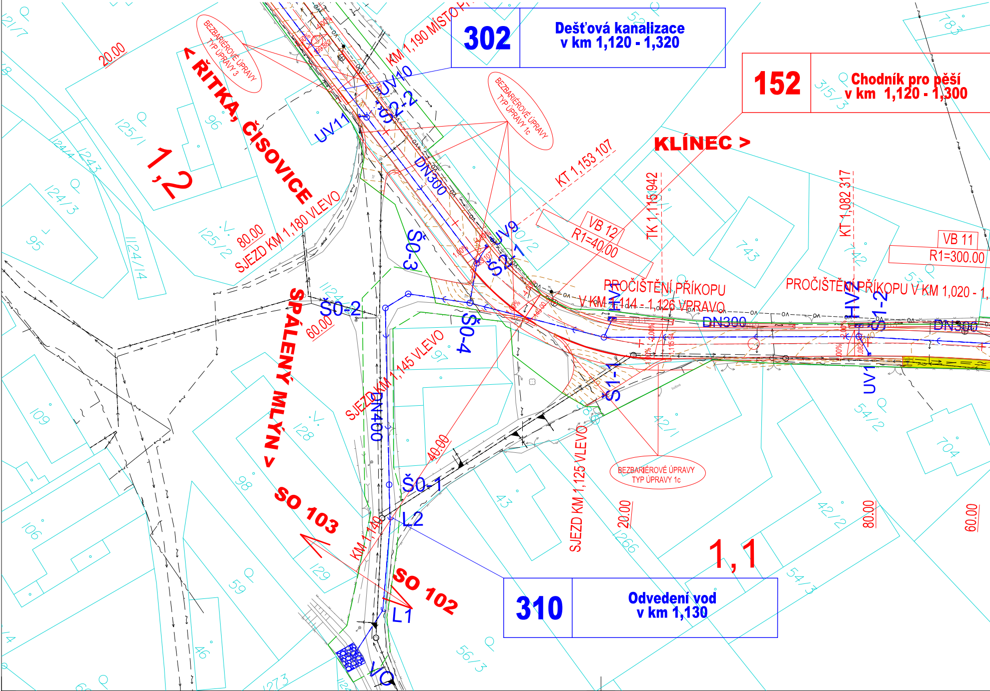
302
Dešťová kanalizace
v km 1,120 - 1,320
152
Chodník pro pěší
v km 1,120 - 1,300
310
Odvedení vod
v km 1,130
< ŘITKA, ČISOVICE
KLÍNEC >
SPÁLENÝ MLÝN >
SO 103
SO 102
1,2
1,1
BEZBARIÉROVÉ ÚPRAVY TYP ÚPRAVY 3
BEZBARIÉROVÉ ÚPRAVY TYP ÚPRAVY 1c
BEZBARIÉROVÉ ÚPRAVY TYP ÚPRAVY 1c
KM 1,190 MÍSTO P
KT 1,153 107
TK 1,115 942
KT 1,082 317
VB 12
R1=40,00
VB 11
R1=300.00
PROČIŠTĚNÍ PŘÍKOPU V KM 1,114 - 1,126 VPRAVO
PROČIŠTĚNÍ PŘÍKOPU V KM 1,020 - 1,
SJEZD KM 1,180 VLEVO
SJEZD KM 1,145 VLEVO
SJEZD KM 1,125 VLEVO
KM 1,140
DN300
DN300
DN300
DN400
UV10
UV11
UV9
UV1
302-2
Š0-1
Š0-2
Š0-3
Š0-4
Š1-1
Š1-2
Š2-1
HV1
HV2
L1
L2
20.00
80.00
60.00
40.00
20.00
80.00
60.00
125/1
125/2
124/3
124/4
124/14
96
95
97
98
109
106
128
129
59
46
43
42/1
42/2
54/2
54/3
56/3
704
743
783
315/3
266
273

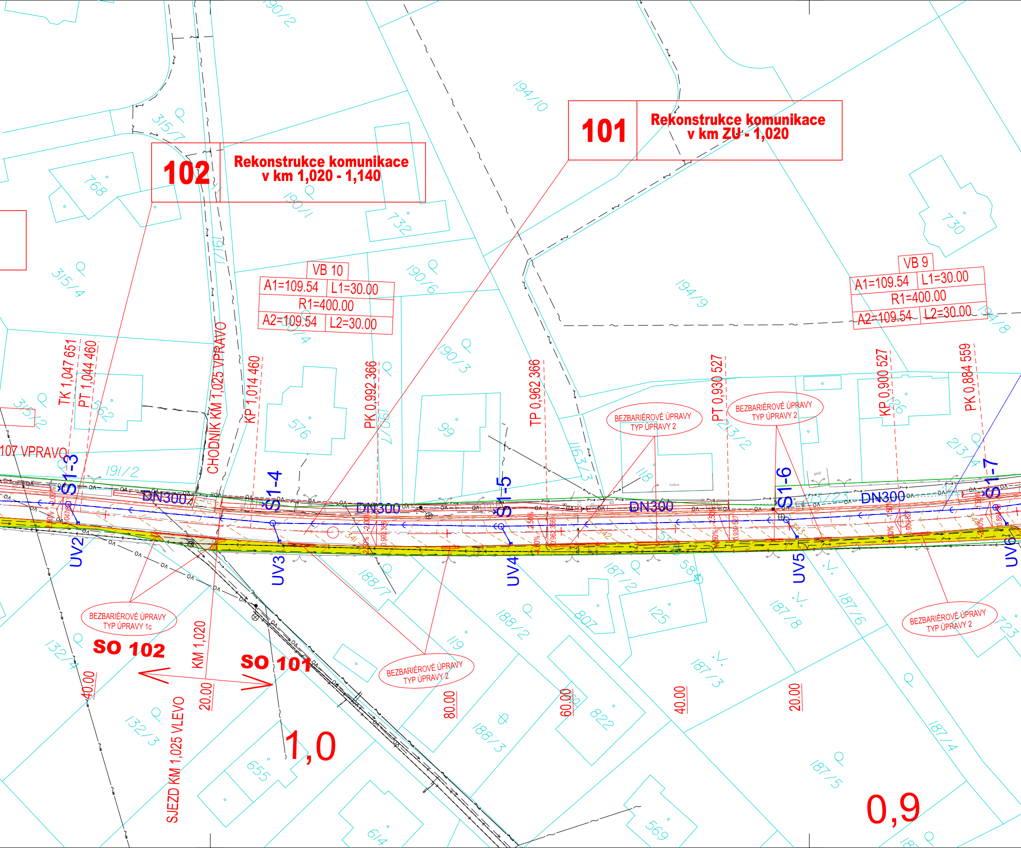
101
Rekonstrukce komunikace
v km ZÚ - 1,020
102
Rekonstrukce komunikace
v km 1,020 - 1,140
VB 10
A1=109.54
L1=30.00
R1=400.00
A2=109.54
L2=30.00
VB 9
A1=109.54
L1=30.00
R1=400.00
A2=109.54
L2=30.00
TK 1,047 651
PT 1,044 460
KP 1,014 460
PK 0,992 366
TP 0,962 366
PT 0,930 527
KP 0,900 527
PK 0,884 559
CHODNÍK KM 1,025 VPRAVO
107 VPRAVO
SJEZD KM 1,025 VLEVO
KM 1,020
DN300
S1-3
S1-4
S1-5
S1-6
S1-7
UV2
UV3
UV4
UV5
UV6
BEZBARIÉROVÉ ÚPRAVY
TYP ÚPRAVY 1c
BEZBARIÉROVÉ ÚPRAVY
TYP ÚPRAVY 2
BEZBARIÉROVÉ ÚPRAVY
TYP ÚPRAVY 2
BEZBARIÉROVÉ ÚPRAVY
TYP ÚPRAVY 2
BEZBARIÉROVÉ ÚPRAVY
TYP ÚPRAVY 2
SO 102
SO 101
20.00
40.00
60.00
80.00
20.00
40.00
1,0
0,9
190/2
194/10
315/7
768
190/1
732
730
315/4
190/6
194/9
194/8
190/4
190/3
315/2
562
576
99
118
213/2
213/4
191/2
163/3
188/7
187/2
584
125
807
187/8
187/6
188/2
119
822
188/3
187/3
187/4
723
132/4
132/3
655
614
569
187/5
garáž
budova

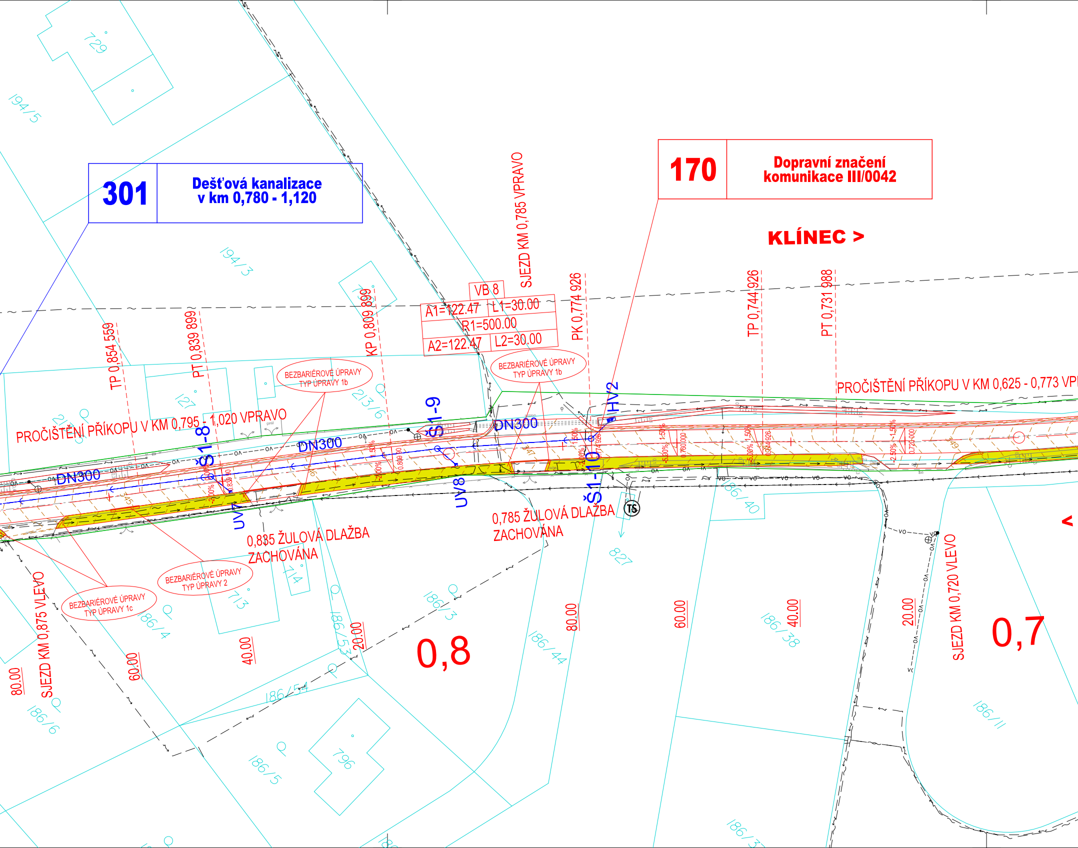

729
194/5
301
Dešťová kanalizace v km 0,780 - 1,120
170
Dopravní značení komunikace III/0042
KLÍNEC >
194/3
SJEZD KM 0,785 VPRAVO
VB 8
A1=122.47
L1=30.00
R1=500.00
A2=122.47
L2=30.00
PK 0,774 926
TP 0,744 926
PT 0,731 988
TP 0,854 559
PT 0,839 899
KP 0,809 899
BEZBARIÉROVÉ ÚPRAVY TYP ÚPRAVY 1b
BEZBARIÉROVÉ ÚPRAVY TYP ÚPRAVY 1b
PROČIŠTĚNÍ PŘÍKOPU V KM 0,625 - 0,773 VP
PROČIŠTĚNÍ PŘÍKOPU V KM 0,795 - 1,020 VPRAVO
127
213/6
DN300
DN300
DN300
Š1-8
Š1-9
Š1-10
HV2
UV7
UV8
TS
0,835 ŽULOVÁ DLAŽBA ZACHOVÁNA
0,785 ŽULOVÁ DLAŽBA ZACHOVÁNA
BEZBARIÉROVÉ ÚPRAVY TYP ÚPRAVY 2
BEZBARIÉROVÉ ÚPRAVY TYP ÚPRAVY 1c
SJEZD KM 0,875 VLEVO
SJEZD KM 0,720 VLEVO
0,8
0,7
80.00
60.00
40.00
20.00
80.00
60.00
40.00
20.00
714
713
186/4
186/6
186/53
186/3
186/54
186/5
796
186/44
827
186/40
186/38
186/11
186/3

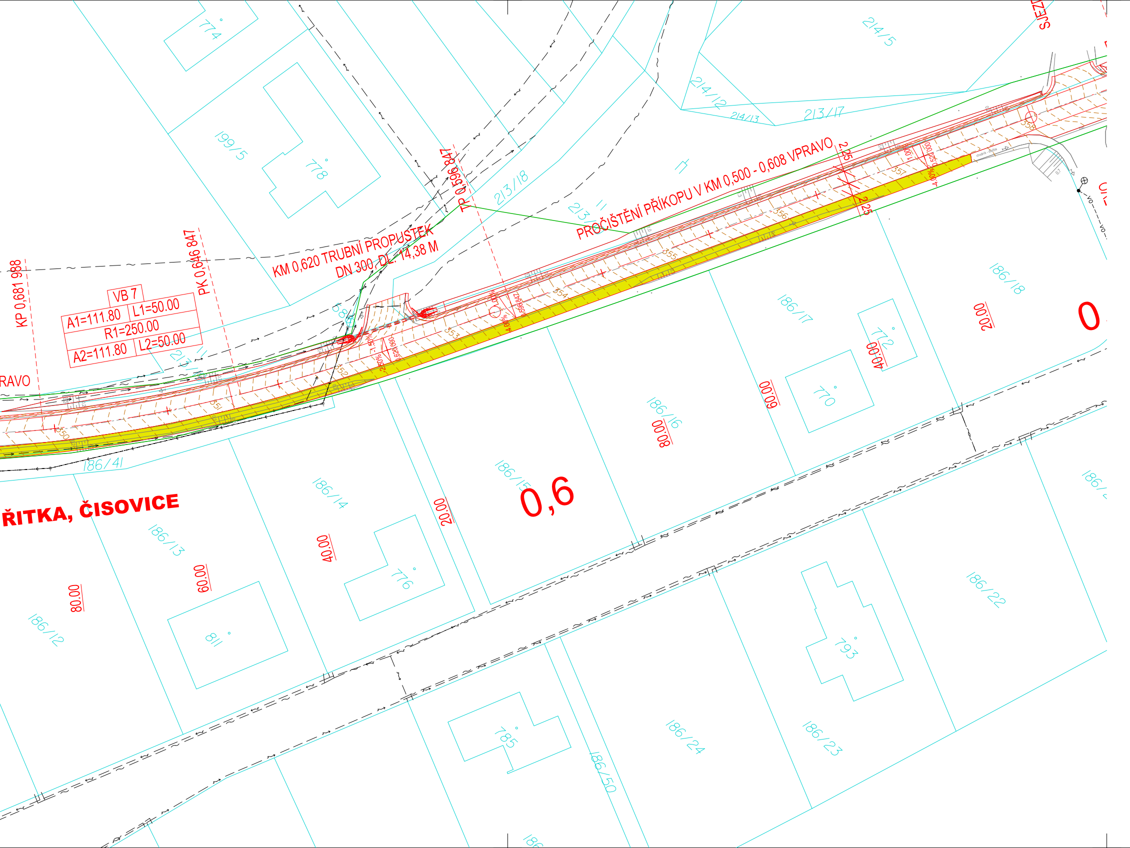
SJEZD
214/5
774
199/5
778
214/12
214/13
213/17
213/18
213/11
TP 0,596 847
PROČIŠTĚNÍ PŘÍKOPU V KM 0,500 - 0,608 VPRAVO
2,25
2,25
KM 0,620 TRUBNÍ PROPUSTEK
DN 300, DL. 14,38 M
PK 0,646 847
KP 0,681 988
VB 7
A1=111.80
L1=50.00
R1=250.00
A2=111.80
L2=50.00
RAVO
586
213/19
350
351
352
353
354
355
356
357
358
-1,50%
-2,50%
0,620 000
0,556 847
4,00%
1,00%
0,520 000
-4,00%
chodník - dlažba
0,7
vo
0
186/18
20.00
186/17
772
40.00
770
60.00
186/16
80.00
186/15
0,6
186/41
ŘITKA, ČISOVICE
186/14
40.00
20.00
776
186/13
60.00
811
80.00
186/12
186/22
793
186/24
186/23
785
186/50
186/21
186/

SEZNAM SO:

ŘADA 100	OBJEKTY POZEMNÍCH KOMUNIKACÍ
SO 101	Rekonstrukce komunikace km ZU - km 1,020
SO 102	Rekonstrukce komunikace km 1,020 - km 1,140
SO 103	Rekonstrukce komunikace km 1,140 - km 1,480
SO 104	Rekonstrukce komunikace km 1,480 - km 1,720
SO 105	Rekonstrukce komunikace km 1,720 - km 1,940
SO 106	Rekonstrukce komunikace km 1,940 - KU
SO 106.1	Oprava povrchu komunikace v km 2,600-km 3,236
SO 120	Úprava stávajícího sjezdu v km 0,620
SO 151	Chodník pro pěší v km 0,500 - 1,080 vlevo
SO 152	Chodník pro pěší v km 1,120 - 1,300
SO 153	Chodník pro pěší v km 1,315 - 1,450
SO 154	Úprava parkování v km 1,490 - 1,580 vlevo
SO 170	Dopravní značení komunikace III/0042
SO 171	Dopravní značení pro obec Líšnice
SO 175	Dopravně inženýrská opatření
SO 181	Opravy objízdných tras
ŘADA 200	MOSTY, ZDI, PROPUSTKY
SO 201	Rekonstrukce propustku v km 1,460
ŘADA 300	VODOHOSPODÁŘSKÉ OBJEKTY
SO 301	Dešťová kanalizace v km 0,780 - 1,120
SO 302	Dešťová kanalizace v km 1,120 - 1,320
SO 303	Dešťová kanalizace v km 1,460 - 1,940
SO 310	Odvedení vod v km 1,130
ŘADA 800	OBJEKTY ÚPRAVY ÚZEMÍ
SO 810	Náhradní výsadby a kácení

LEGENDA:

▭	Asfaltová vozovka
▭	Vozovka polních cest a sjezdů
▭	Zámková dlažba, vozovka
🟨	Zámková dlažba, chodník
▭	Nezpevněná krajnice. štěrkodrť
▭	Zářez
▭	Násyp
🟩	Ozelenění
▨	Rekultivace
▨	Plochy pro mezideponie, zeminy a ornice
—	Hranice trvalého záboru
– – –	Hranice dočasného záboru nad 1 rok
—	Parcelní hranice
—●—●—	Hranice katastrálního území

k.ú.Řitka

LEGENDA NOVÝCH INŽENÝRSKÝCH SÍTÍ:

—→—	Přeložka kanalizace

LEGENDA STÁV. INŽENÝRSKÝCH SÍTÍ:

—→—	Stávající kanalizace
– → –	Stávající vodovod
—~—	Stávající sdělovací kabel nadzemní
– ~ –	Stávající sdělovací kabel podzemní
—⇝—	Stávající silnoproud NN nadzemní
– ⇝ –	Stávající silnoproud NN podzemní
—⇝—	Stávající silnoproud VN nadzemní
– ⇝ –	Stávající silnoproud VN podzemní
●— VO — VO —●	Stávající kabel VO, lampa, pomocný stožár
TS ZM	Transformační stanice, zapínací místo

ČÁST D
SO 151

Číslo změny:	*Obsah změny:*	*Datum změny:*
01	-	-
02	-	-
03	-	-

VÝŠKOVÝ SYSTÉM Bpv SOUŘADNICOVÝ SYSTÉM S-JTSK

Objednatel:

Středočeský kraj

STŘEDOČESKÝ KRAJ
KRAJSKÝ ÚŘAD
ZBOROVSKÁ 11, 150 21, PRAHA 5

Generální projektant:

SUDOP PRAHA

SUDOP PRAHA a.s.
Olšanská 1a, 130 80 Praha 3
tel.: +420 267 094 111
e-mail: praha@sudop.cz

Hlavní inženýr projektu: Jan Ostrý
ING. JAN OSTRÝ

Středisko: SILNIC A DÁLNIC

Vedoucí střediska:	*Odpovědný projektant:*	*Vypracoval:*	*Kontroloval:*
ING. LUKÁŠ JEŽEK	Jan Ostrý ING. JAN OSTRÝ	ING. DANIEL KARFÍK	ING. PETR HRADIL

Akce:

III / 0042 LÍŠNICE, REKONSTRUKCE SILNICE

Číslo smlouvy: 16 282 202

Projektový stupeň: PDPS

Část:

SO 151 - CHODNÍK PRO PĚŠÍ
V KM 0,500 - 1,080 VLEVO

Datum: 7/2021

Číslo části: D.1

Příloha:

SITUACE

Měřítko: 1 : 500

Počet formátů: 9 A4

Číslo přílohy: **2**

DOKUMENT LZE UŽÍVAT POUZE VE SMYSLU PŘÍSLUŠNÉ SMLOUVY O DÍLO. ŽÁDNÁ JEHO ČÁST NEMŮŽE BÝT DLE ZÁKONA č.121/2000 Sb. KOPÍROVÁNA NEBO JINÝM ZPŮSOBEM ROZŠIŘOVÁNA BEZ SOUHLASU SUDOP PRAHA a.s.